

創業補助金制度説明・個別相談会 in 弘前・むつ 【開催のご案内】

対象

創業予定者・
小規模事業者等、
商工団体、
認定支援機関、
行政機関等

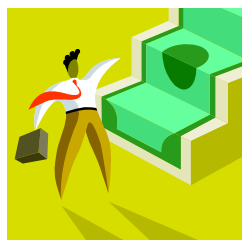

参加無料

定員：
弘前 50名
むつ 30名

創業補助金をはじめとした各種支援策を周知し、創業予定者や小規模事業者等の利用促進を図るため、関係機関と連携して、説明・相談会を開催します。

個別相談にも対応しますので、創業予定の方や小規模事業者の方はもちろん、認定支援機関など支援機関や関係機関の方々のご参加をお待ちしております。

◇ 日時・場所

会場	日時	場所
むつ会場	平成25年7月24日(水) 午後1時半～3時	むつ来さまい館 2階 会議室 (むつ市田名部町10番1号 0175-33-8191)
弘前会場	平成25年7月25日(木) 午 後1時半～3時	青森県武道館 第1会議室 (弘前市大字豊田2丁目3 0172-26-2200)

◇ 対象者 創業予定者・小規模事業者等、商工団体、認定支援機関、行政機関等

◇ プログラム

- 13:15～ 受付開始
- 13:30 開会
- 13:35～ 創業補助金について (30分 21あおもり)
- 14:05～ その他支援施策について (15分 21あおもり ほか)
- 14:20～ 質疑応答・個別相談 (40分)
- 15:00 閉会

個別相談は、事前申込制です。
詳細は、裏面をご覧ください。

◇ 参加申込方法

裏面の申込書により、ファックスまたはメールによりお申し込みください。

◇ 主催 (公財)21あおもり産業総合支援センター

【お申し込み・お問い合わせ先】

(公財)21あおもり産業総合支援センター 総合支援室 (担当：白鳥・今)
〒030-0801 青森市新町2丁目4-1 青森県共同ビル7階
TEL 017-777-4066 (代表) FAX 017-721-2514

◆ 参加申込書

申込日：平成 年 月 日

FAX送信 017-721-2514 総合支援室 行き

e-mail : forum@21aomori.or.jp (電子メールの場合は本文に下記項目を明記して下さい。)

創業補助金制度説明・個別相談会 in 弘前・むつ

参加申込書

(申込〆切：平成25年7月23日(火))

会場名 (希望会場に☑)	<input type="checkbox"/> むつ会場 (7/24)	<input type="checkbox"/> 弘前会場 (7/25)	
企業・団体等名	* 起業予定者など、個人参加の場合は、記入不要です。(「所在地または住所」以降を記入)		
所在地 または住所	〒		
T E L		F A X	
参加者	所属・役職名	氏名 ふりがな	E-mail
個別相談 (事前申込制)	<div style="border: 1px dashed gray; border-radius: 50%; width: 100px; height: 100px; display: flex; align-items: center; justify-content: center; margin: 0 auto;"> 相談したい </div> <p>* 相談したい場合は ○ 囲み</p>	<p>相談内容 (創業したい、補助金を申し込みたい、新商品を開発したい 等)</p> <p>* 具体的にご記入下さい。ビジネスプランがある場合はご持参下さい。</p>	

◆ お問い合わせ先

(公財) 21 あおもり産業総合支援センター 総合支援室 (担当：白鳥、今)

青森市新町2丁目4-1 青森県共同ビル7階

TEL 017-777-4066 FAX 017-721-2514 e-mail : forum@21aomori.or.jp